- ГОРОД ВАРНА -

AZUR

- VARNA RESORT -

УДОБСТВА, КОТОРЫЕ ПОВЫШАЮТ КАЧЕСТВО И УРОВЕНЬ ВАШЕЙ ЖИЗНИ

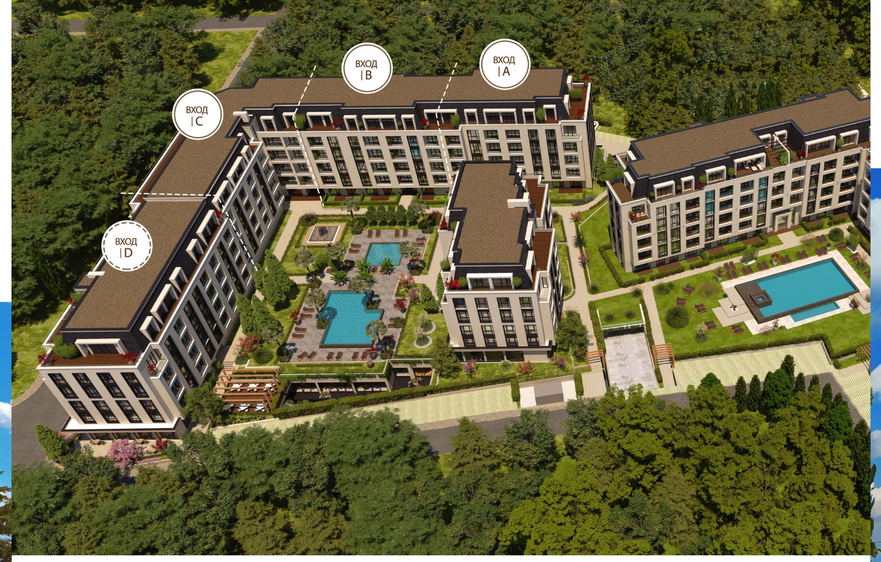

СВ. СВ.КОНСТАНТИН И ЕЛЕНА

- ВАРНА, СВ. СВ КОНСТАНТИН И ЕЛЕНА -

ГАРАНТИРОВАННАЯ ПРИБЫЛЬ 5% В ГОД ОТ СДАЧИ В АРЕНДУ

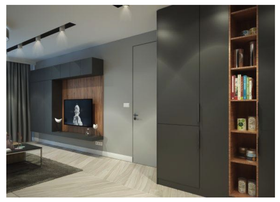

ИСКЛЮЧИТЕЛЬНАЯ ЛОКАЦИЯ
ПРЕСТИЖНЫЙ И ПЕРСПЕКТИВНЫЙ РАЙОН ВАРНЫ С НАРАСТАЮЩЕЙ СТОИМОСТЬЮ

ЗЕЛЕНЬ, УЮТ И СПОКОЙСТВИЕ
СРЕДИ ЕСТЕСТВЕННОГО ПАРКА, НЕПОСРЕДСТВЕННО У МОРСКОГО БЕРЕГА И ПЛЯЖЕЙ

БЕЗОПАСНОСТЬ И КОМФОРТ
СОВРЕМЕННЫЙ ЗАКРЫТЫЙ ЖИЛОЙ КОМПЛЕКС С КОНТРОЛЕМ ДОСТУПА И 24-ЧАСОВЫМ ВИДЕОНАБЛЮДЕНИЕМ

СОВРЕМЕННЫЙ ДИЗАЙН И БОГАТАЯ ИНФРАСТРУКТУРА
ФУНКЦИОНАЛЬНЫЕ ПЛАНИРОВКИ, ЗАКРЫТЫЕ ПАРКОМЕСТА, ПАРКОВЫЕ ЗОНЫ, БАССЕЙНЫ, ДЕТСКИЕ ПЛОЩАДКИ

4 ЖИЛЫХ ЗДАНИЯ	**400** АПАРТАМЕНТОВ	ПОДЗЕМНЫЙ ПАРКИНГ

В НЕСКОЛЬКИХ МЕТРАХ ОТ МОРСКОГО БЕРЕГА · СРЕДИ СОБСТВЕННОГО ЕСТЕСТВЕННОГО ПРИРОДНОГО ПАРКА · ОБСЛУЖИВАЮЩИЕ ЗОНЫ · БЕЗОПАСНОСТЬ · SPA БАЛЬНЕО ВЕЛНЕС И СПА · СПОРТ И РЕЛАКС

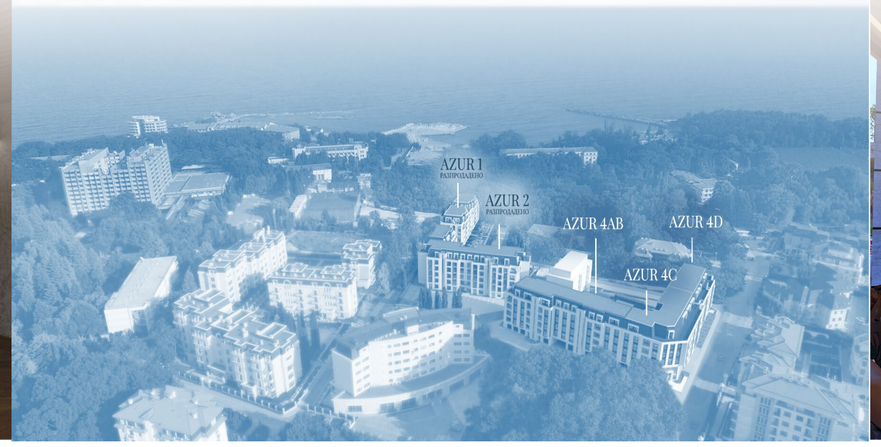

+359 89 577 7770
www.dreamhome-bg.ru

+359 89 577 7770
www.dreamhome-bg.ru

+359 89 577 7770
www.dreamhome-bg.ru